

CÁMARA DE CAÍDA
PLANTA
1=20

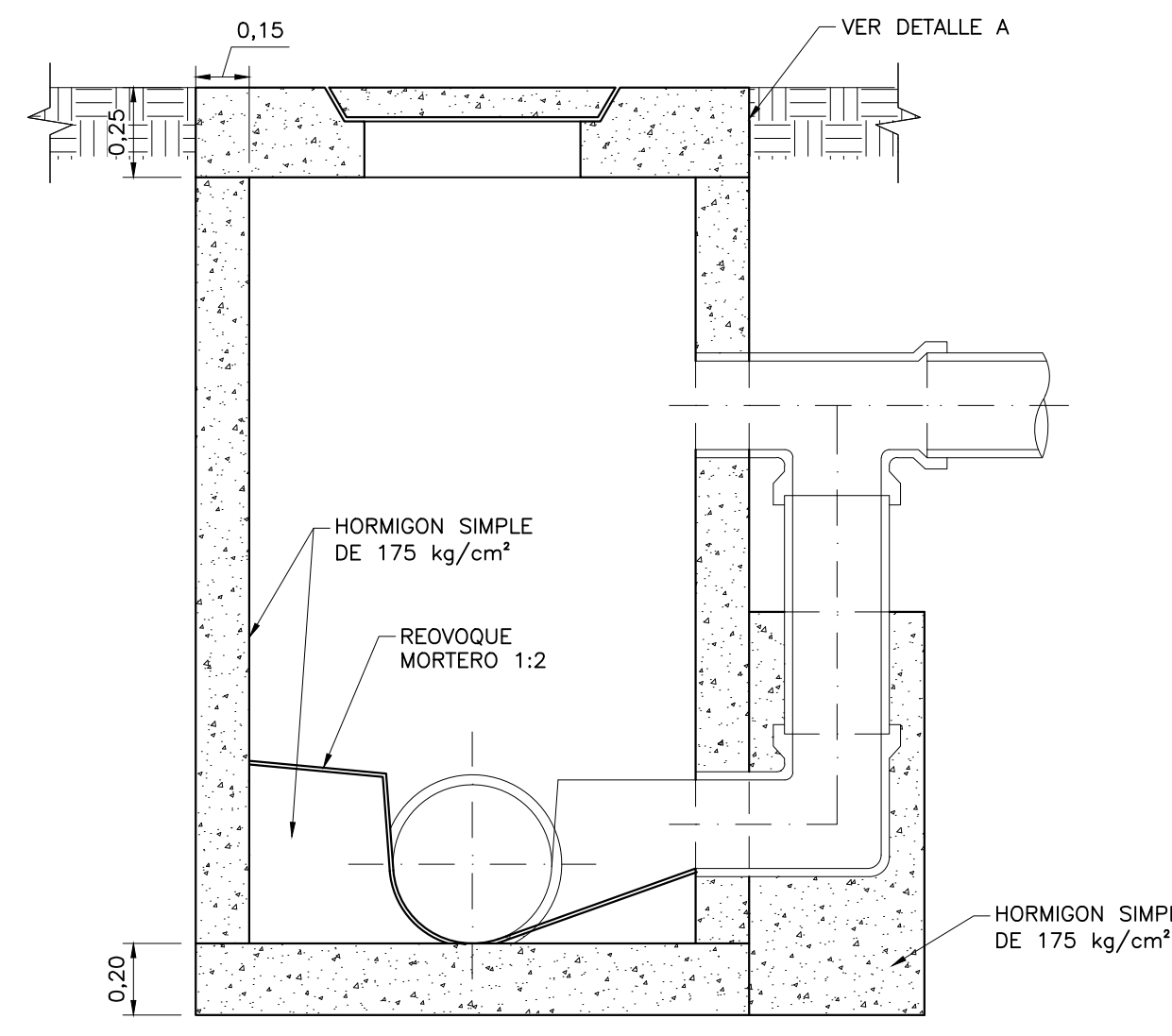

CÁMARA DE CAÍDA
SECCIÓN 1
1=20

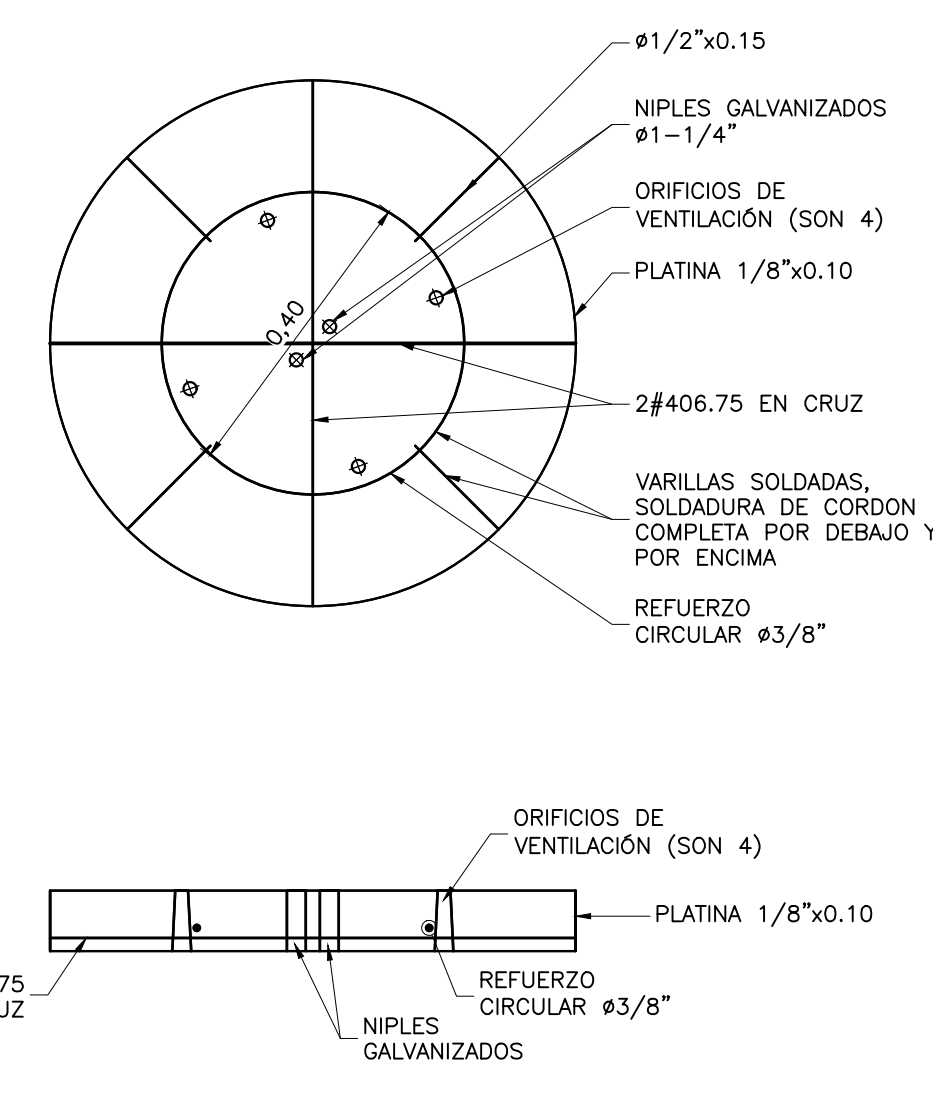

DETALLE DE REFUERZOS
TAPA DE ACCESO
DETALLE A
1=10

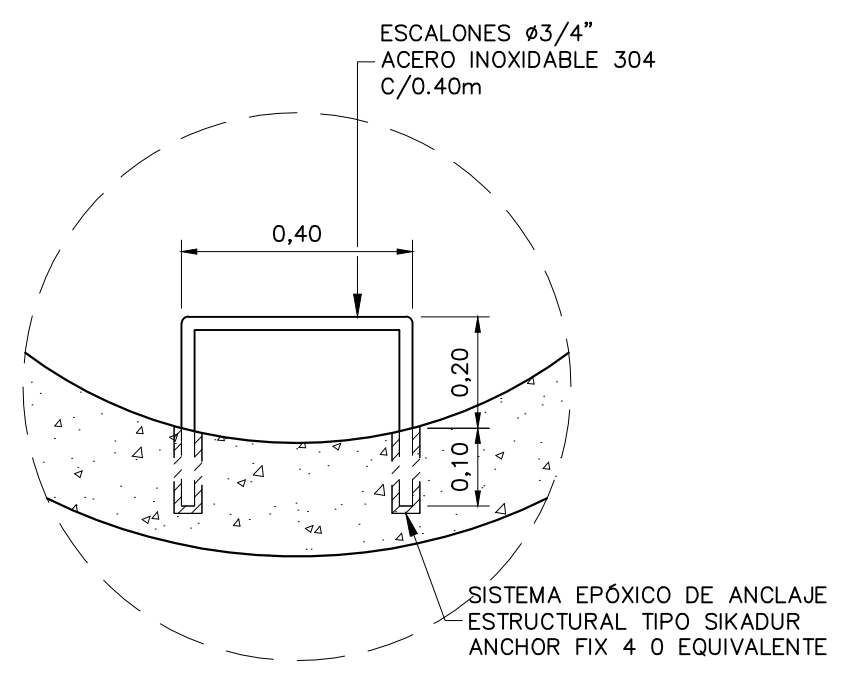

DETALLE DE ESCALONES
DETALLE B
SIN ESCALA

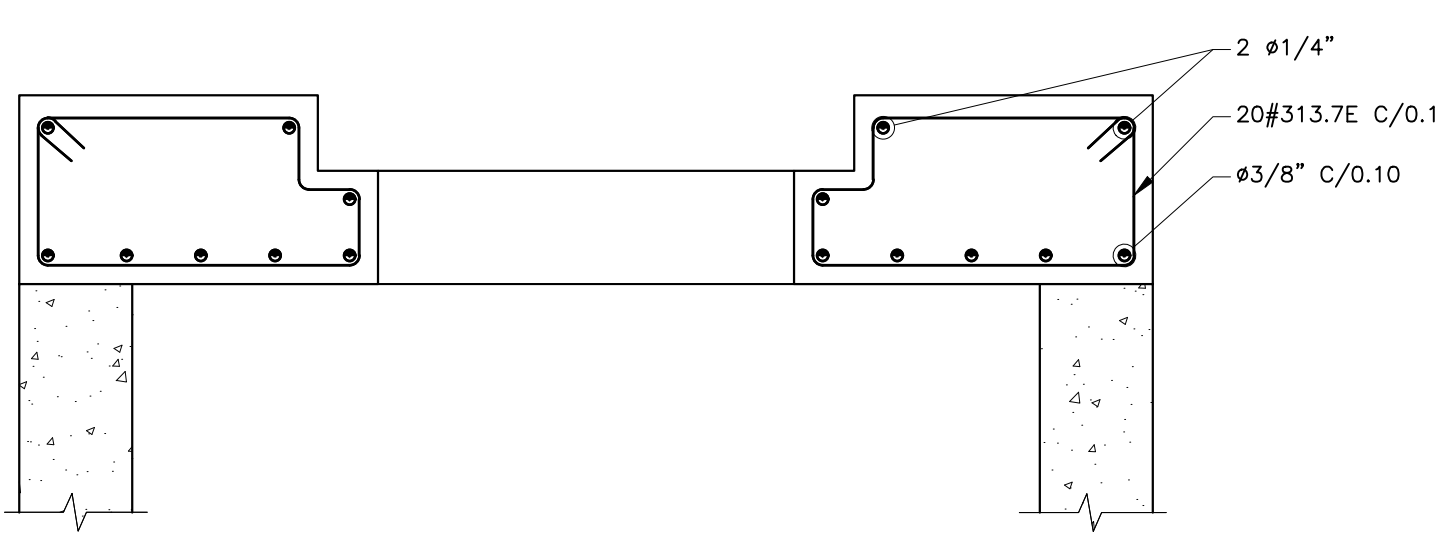
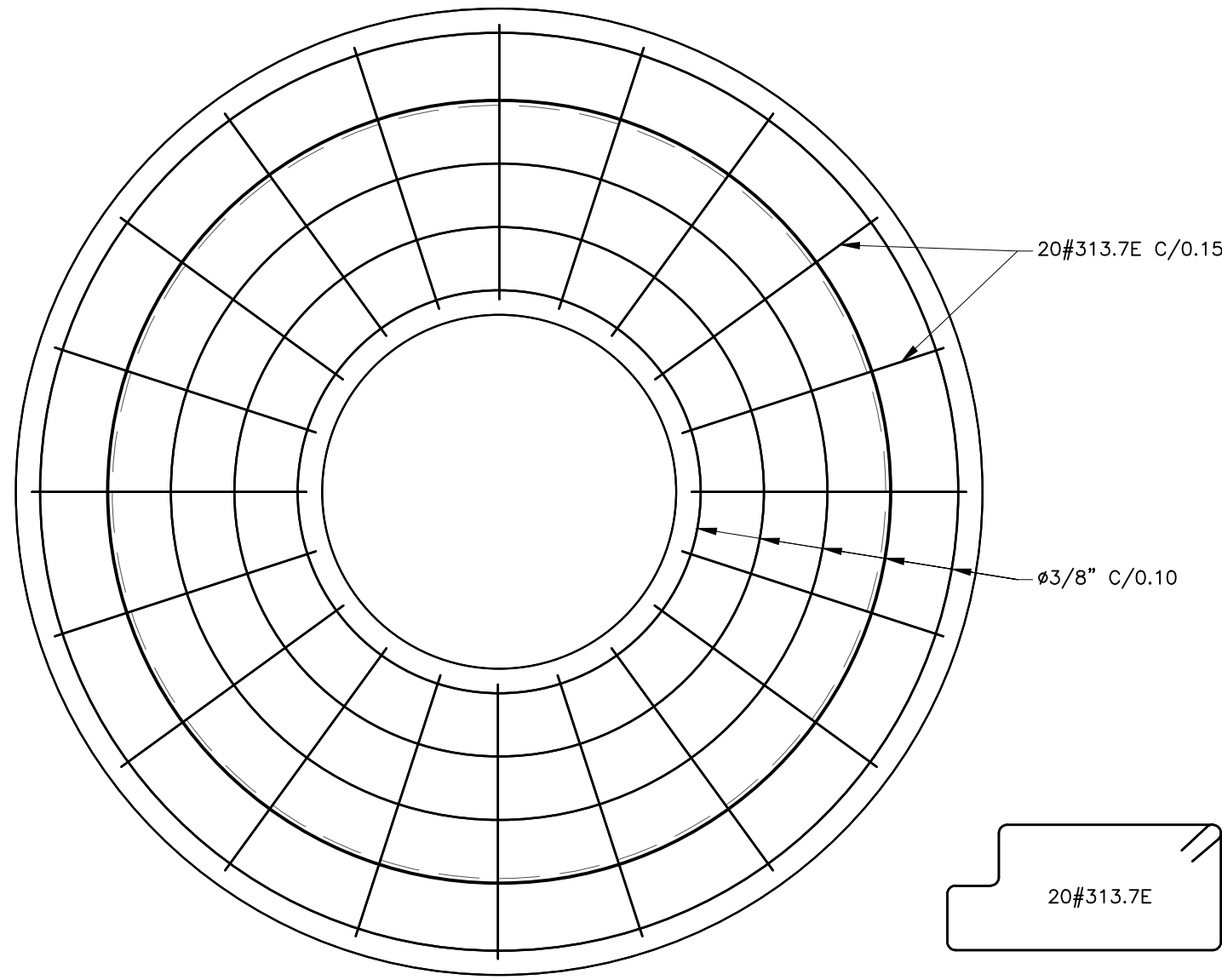

CÁMARAS DE CAÍDA SENCILLA

CÁMARA DE INSPECCIÓN NO.	DIÁMETRO ENTRADA 1 DE (MM)	DIÁMETRO ENTRADA 2 DE (MM)	DIÁMETRO ENTRADA 3 DE (MM)	DIÁMETRO SALIDA DS (MM)	COTA BATEA LLEGADA CBL (M.S.N.M.)	COTA BATEA SALIDA CBS (M.S.N.M.)	COTA RASANTE CR (M.S.N.M.)	DIFERENCIA ENTRE COTAS DE LLEGADA Y SALIDA HC (M)	PROFUNDIDAD TOTAL DE LA CÁMARA HT (M)	CÁMARA NUEVA O A REPONER
2296	250	-	-	450	620.35	619.48	621.91	0.87	2.43	RECONSTRUIR
AV-01	980	-	-	980	609.52	608.70	614.9	0.82	6.2	NUEVA
AV-21	315	-	-	315	606.01	603.51	608.7	2.5	5.19	NUEVA
AV-44	1600	-	-	1600	594.39	591.84	596.5	2.55	4.66	NUEVA
AV-48	1600	-	-	1600	590.08	588.87	592.93	1.21	4.06	NUEVA
AV-50	1600	-	-	1600	588.73	587	591.8	1.73	4.8	NUEVA
AV-51	1600	-	-	1600	586.60	585	590	1.6	5	NUEVA
AV-54	813	1600	-	1600	584.46	581.5	587.7	2.96	6.2	NUEVA
AV-60	730	-	-	730	594.04	593	596.11	1.04	3.11	NUEVA
AV-62	730	-	-	730	591.34	590.3	593.65	1.04	3.35	NUEVA
AV-64	730	-	-	730	588.18	587.1	590.62	1.08	3.52	NUEVA

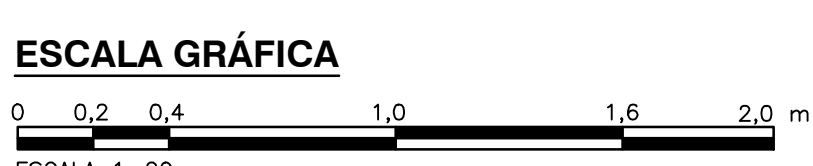
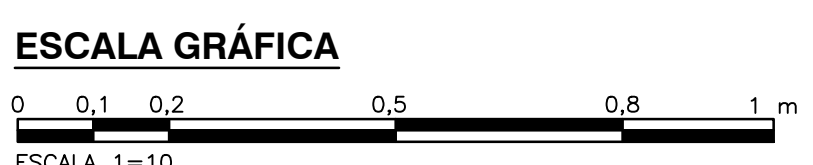

©2020 CDM Smith - INGESAM. Todos los derechos reservados.
Reutilización de documentos: Documentos y diseños suministrados por el servicio profesional, incorporados en este documento, son propiedad de CDM Smith - Ingesam y Consorcio IEHG-JVP. No serán utilizados, ni total ni parcialmente, para cualquier otro proyecto sin autorización escrita de CDM Smith - Ingesam y/o Consorcio IEHG-JVP.

CONSULTOR DISEÑO: ING. GUSTAVO NAVA MAT. PRO. No: 763713525 VLL APROBO: ING. CARLOS LEONARDO GUERRERO MAT. PRO. No: 000016589CND	INTERVENTOR REVISÓ: ING. ROBERTO JAMES SILVA MAT. PRO. No: 23025-6120 CND APROBO: ING. ROBERTO JAMES SILVA MAT. PRO. No: 23025-6120 CND	<table><tr><th>No. REV.</th><th>FECHA</th><th>ING. REV.</th><th>MODIFICACIONES</th></tr><tr><td>-</td><td>-</td><td>-</td><td>DESCRIPCION</td></tr><tr><td>-</td><td>-</td><td>-</td><td>-</td></tr><tr><td>-</td><td>-</td><td>-</td><td>-</td></tr><tr><td>-</td><td>-</td><td>-</td><td>-</td></tr><tr><td>-</td><td>-</td><td>-</td><td>-</td></tr><tr><td>-</td><td>-</td><td>-</td><td>-</td></tr><tr><td>-</td><td>-</td><td>-</td><td>-</td></tr></table>	No. REV.	FECHA	ING. REV.	MODIFICACIONES	-	-	-	DESCRIPCION	-	-	-	-	-	-	-	-	-	-	-	-	-	-	-	-	-	-	-	-	-	-	-	-	CONTRATANTE CONTRATO No. GIP-01-2019 ACTUALIZACIÓN DE DISEÑOS DE DETALLE DEL PLAN MAESTRO DE ALCANTARILLADO DE LA CIUDAD DE MOCOA, DEPARTAMENTO DE PUTUMAYO CONTIENE : COLECTOR AVENIDA COLOMBIA CÁMARA DE CAÍDA DETALLES ESCALA: INDICADAS NOMBRE DEL ARCHIVO: CV027ACDT.DWG	PROYECTO No.: 124182 FECHA: FEBRERO/2021 PLANO No.: CV-027-AC
No. REV.	FECHA	ING. REV.	MODIFICACIONES																																	
-	-	-	DESCRIPCION																																	
-	-	-	-																																	
-	-	-	-																																	
-	-	-	-																																	
-	-	-	-																																	
-	-	-	-																																	
-	-	-	-																																	

PLANO VÁLIDO PARA CONSTRUCCIÓN